



# COMISIÓN DE NUMERUS CLAUSUS

DESPLIEGABLE INFORMATIVO 1/3



Ilustre Colegio Oficial de Odontólogos y Estomatólogos de la Iª Región



## INFORME DE RESULTADOS

# EL PROBLEMA DE LA INSERCIÓN LABORAL DE LOS DENTISTAS

**El 40,1% de los colegiados recientes son mileuristas**

El Ilustre Colegio Oficial de Odontólogos y Estomatólogos de la Iª Región, a través de su Comisión de Numerus Clausus, ha realizado un estudio para establecer y cuantificar los cambios que actualmente se están produciendo en el sector de forma objetiva.

La finalidad de este estudio es:

- Conocer la situación real a la que se enfrentan los nuevos colegiados.
- Determinar el estado actual de los colegiados antiguos (1992-2005) y actuales (2006-2012).
- Datos sobre el primer empleo como odontólogo.
- Orientación actual y evolución de la profesión.



## COMISIÓN DE NUMERUS CLAUSUS DEL COEM

Dr. D. Sabino Ochandiano Calcocoy, Dra. Dña. Mª Cruz Andrés Corada, Dr. D. Vicente Jiménez López, Dr. D. Francisco Javier Alándeiz Chamorro, Dr. D. Mariano Sanz Alonso, Dr. D. Bernardo Perea Pérez, Dr. D. José Francisco Rodríguez Vázquez, Dr. D. Francisco Javier Sanz Serrulla, Dr. D. Antonio Bascones Martínez, Dr. D. José Vicente Sanz Casado, Dr. D. Francisco Rodríguez Lozano, Dr. D. Miguel Ángel Martín Fernández, Dra. Dña. Estefanía Moreno Sinovas y Dr. D. Ramón Soto-Yarritu Quintana.

Acciones llevadas a cabo:

- Realización del estudio de inserción laboral de los dentistas
- Informar a la Administración de la situación
- Reuniones con el Ministerio de Sanidad, el Ministerio de Educación (Dirección General de Política Universitaria) y la Consejería de Sanidad de la Comunidad de Madrid
- Foros internos para informar a la colegiación



Ilustre Colegio Oficial de Odontólogos y Estomatólogos de la Iª Región

### Trabajamos para ti

C/ Vitrubio 32, 28006 Madrid.  
Tel. 91 561 29 05 / Fax: 91 563 28 30  
[www.coem.org.es](http://www.coem.org.es) @dentistasCOEM



## VISIÓN GENERAL: ESTADÍSTICAS BASE



### GÉNERO

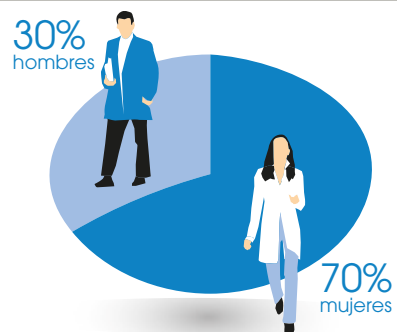

### EDAD

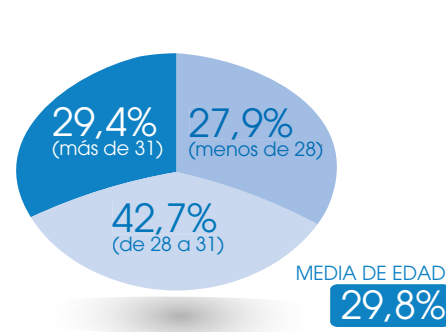

### PAIS DE ORIGEN

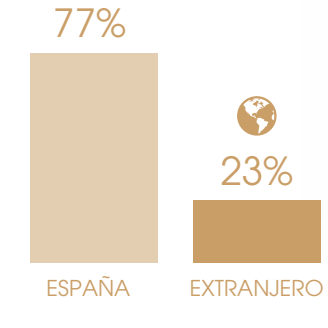
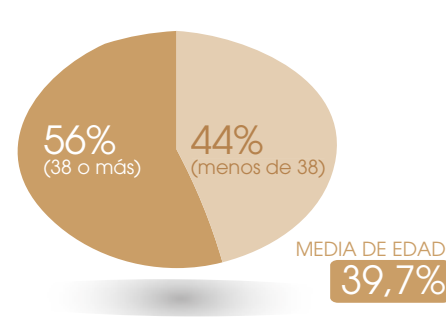
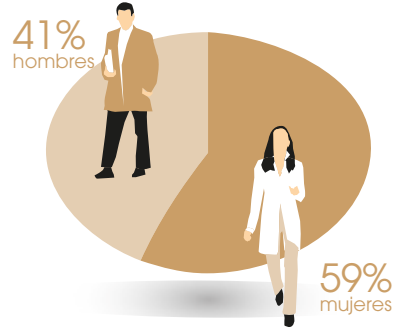
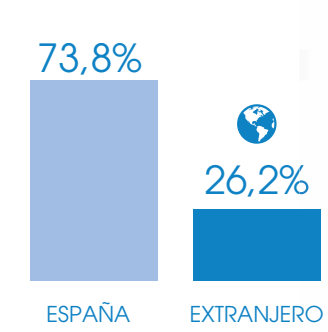

## SITUACIÓN LABORAL



### PARO EN JÓVENES LICENCIADOS

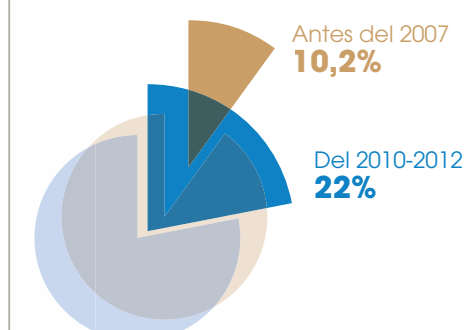

El 9,7% de los jóvenes licenciados realizan trabajos distintos a la odontología

### PLURIEMPLEO EN RETROCESO

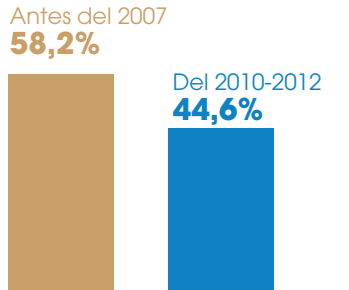

El pluriempleo ha dejado de ser una condición mayoritaria entre los odontólogos

## ESPECIALIDAD DE ESTUDIOS DE POSTGRADO REALIZADOS

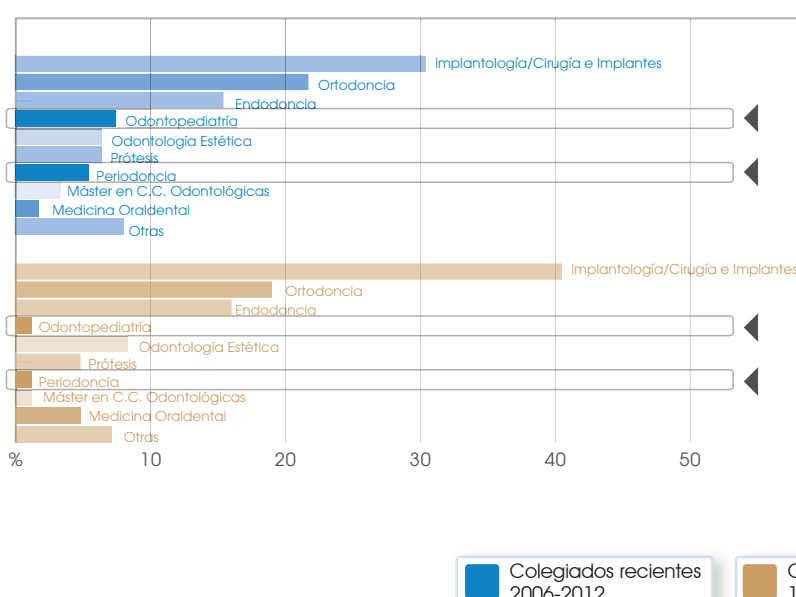

La implantología continúa siendo la especialidad de postgrado más frecuente.

Como especialidades emergentes destacan la odontopediatría y la periodoncia.

## CONTRATO ASALARIZACIÓN Y PRECARIZACIÓN

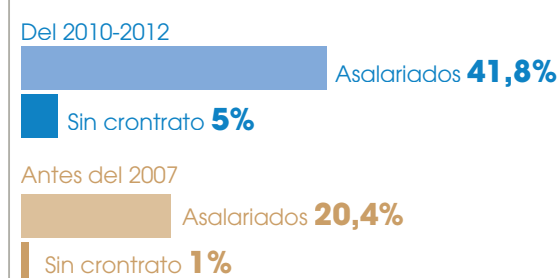

Crece la proporción de odontólogos asalariados y de odontólogos sin contrato

Colegiados recientes 2010-2012 (blue), Colegiados antiguos antes del 2007 (orange)

## EL DESEMPLEO

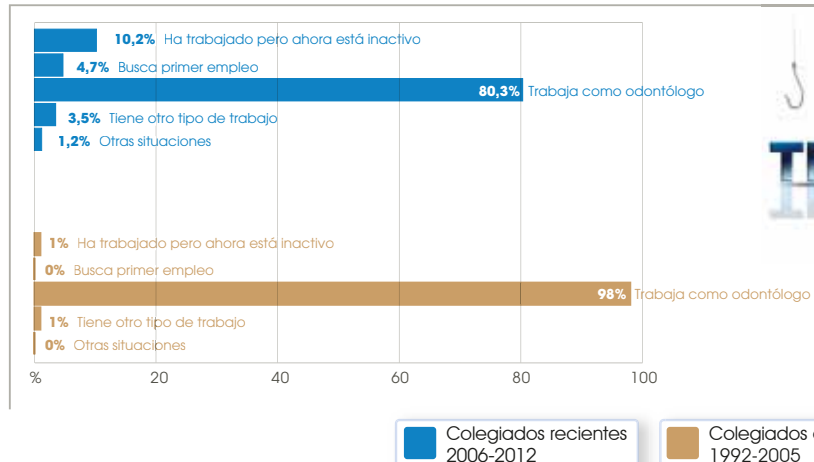

El desempleo, prácticamente inexistente entre 1992 y 2005, alcanza el 22% de los licenciados entre 2010 y 2012

## SITUACIÓN LABORAL



### empleo de los que trabajan en una actividad distinta a la odontología

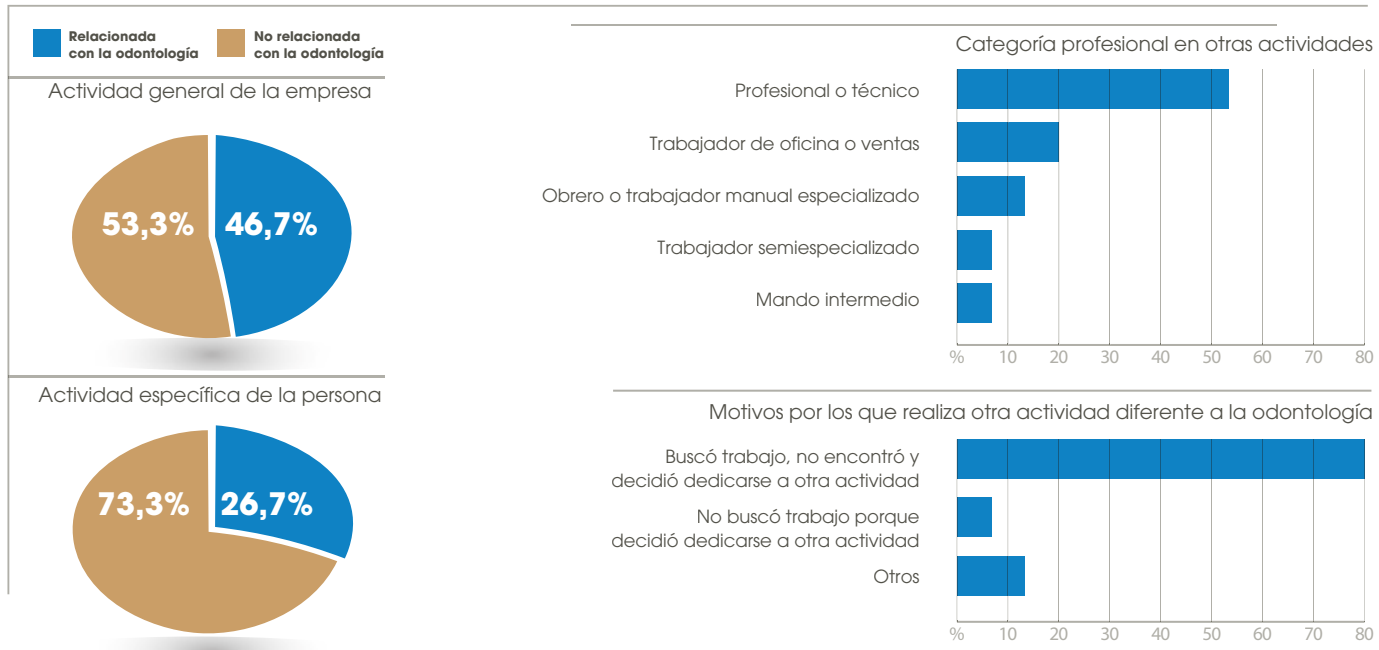

### TIPO DE CONTRATO

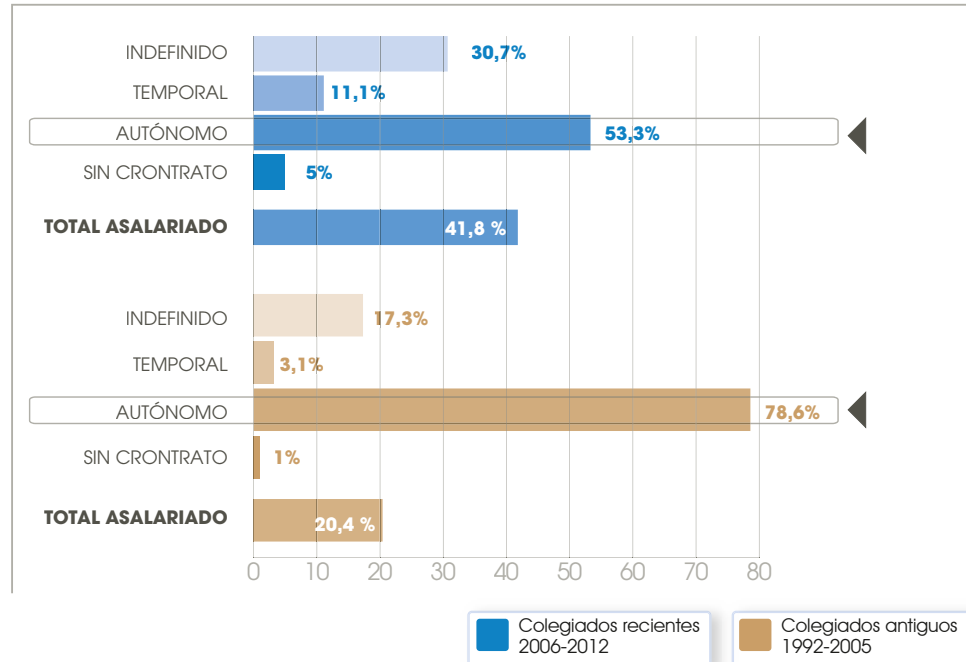

Aumenta la relevancia de las condiciones del **asalariado** y el **trabajador irregular** en perjuicio de la figura del **autónomo**.



### TIPOLOGÍA DEL CENTRO DE TRABAJO

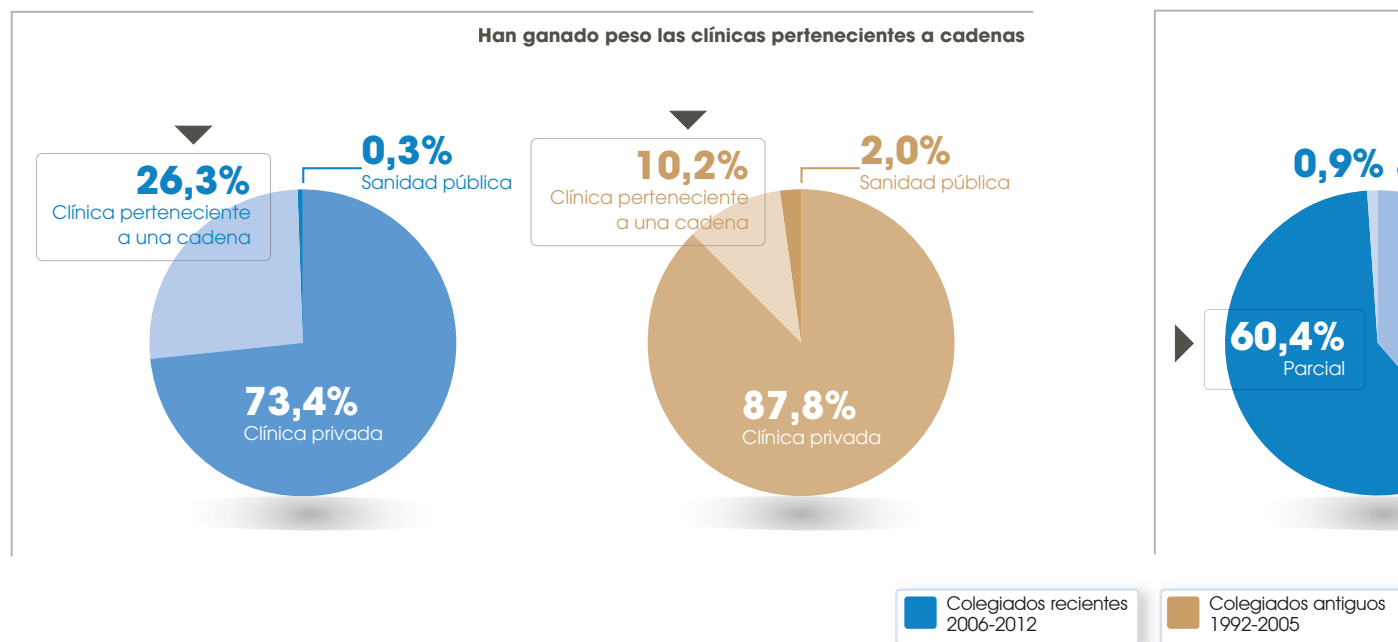

### OTROS DATOS A TENER EN CUENTA

- Universidades que no respetan la limitación de licenciaturas por año**
- Masificación de la profesión**
- Presencia de estudiantes de otras nacionalidades que retornan a su país tras la obtención del título**

## CONCLUSIONES



### PRINCIPALES RESULTADOS

**Se detecta un acuerdo con distintas afirmaciones relativas al deterioro de la profesión**

<b>EXCESO DE ODONTÓLOGOS</b>	<b>UNÁNIME &gt;95%</b>
<b>DIFERENCIA EXCESIVA NUEVOS/ANTIGUOS</b>	<b>GENERALIZADO 75%-95%</b>
<b>PÉRDIDA DE ATRACTIVO DE LA PROFESIÓN</b>	<b>MAYORITARIO 50%-75%</b>
<b>MUCHOS LICENCIADOS NO EJERCERÁN</b>	<b>MAYORITARIO 50%-75%</b>

**Excitante imagen en el extranjero**

**Auge de la mujer**

**Auge de la odontopediatría**

**Deterioro progresivo de la profesión de odontólogo**

- Precarización**: De la situación laboral. Aparición del desempleo, franquiciados...
- Pérdida de independencia**: Asalariados, disminución pluriempleo
- Pérdida de poder adquisitivo**: Aparición del odontólogo "milleurista"

### PROPUESTAS

- INFORMAR**: A colegiados, universitarios, estudiantes de grado superior e instituciones, de la actual situación del sector.
- CUMPLIR**: Cumplir y hacer cumplir rigurosamente los límites de licenciaturas/año impuestos por la administración.
- VIGILAR**: La actual tendencia del sector para evitar abusos, pérdida de calidad e intrusismo profesional.
- APOYAR**: La odontología acercandola al usuario final, adquiriendo una mayor presencia en la sociedad e informando y aconsejando al público en general.

Elaboración de campañas y propuestas que favorezcan la integración de los nuevos odontólogos en el actual mercado laboral.